

Si l'esdeveniment té lloc en un recinte tancat, només hi podeu accedir amb un tiquet invitació, perquè és de cabuda limitada.

Com i on podeu aconseguir un tiquet invitació?

Només es reparteixen invitacions de manera anticipada durant la mateixa setmana en què ha de tenir lloc el concert.

Poden recollir-se, com a màxim, 2 invitacions per persona i concert, als següents punts de recollida:

- **Centre Maimó ben Faraig d'Interpretació dels Calls Jueus de Palma.**
Carrer de l'Almudaina, 9; de dilluns a divendres, de 9.30 a 13.30 h.
- **Mar i Terra, Espai de Cultura.**
Carrer de Sant Magí, 89; de dimarts a divendres, de 16.30 a 21.30 h.
- **A l'entrada del recinte,** des d'una hora abans del concert i fins a completar la cabuda.

L'acomodació només tindrà lloc 30 minuts abans de l'hora prevista d'inici d'actuació.

Les invitacions únicament garanteixen l'accés al concert fins a 10 minuts abans de l'hora prevista d'inici.

L'organització adverteix que aquest programa d'activitats és susceptible de canvis.

Col·laboren:



D.L. PM 559-2017

Banda Municipal de Música de Palma



Concerts Palma de Primavera

25/05 - 19.30h
Plaça Major

31/05 - 20h
Parc de les Estacions

01/06 - 19.30h
Plaça Major

07/06 - 20h
Sant Jordi

08/06 - 19.30h
Plaça Major

14/06 - 20h
Plaça d'Alexander Fleming

15/06 - 19.30h
Plaça Major

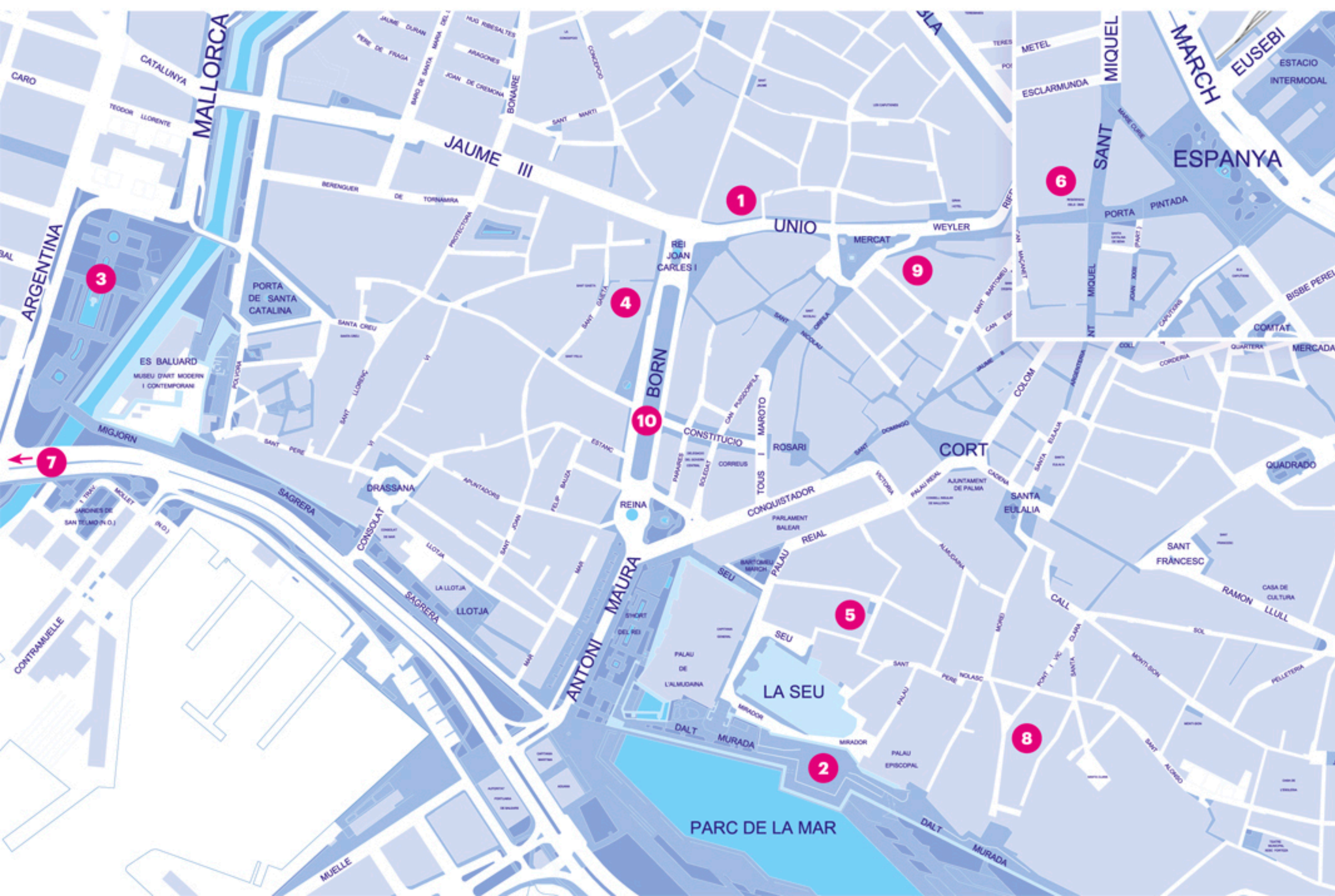

- 1 Can Balaguer**
Carrer de la Unió, 3
- 2 Ses Voltes**
Passeig Dalt Murada, s/n
- 3 La Feixina**
Plaça de la Feixina, s/n
- 4 Casal Solleric**
Passeig del Born, 27
- 5 Estudi General Lul·lià**
Carrer de Sant Roc, 4
- 6 Centre d'Història i Cultura Militar de les Balears**
Carrer de Sant Miquel, 69
- 7 Jardins de Natzaret**
Avinguda de Joan Miró, 101
- 8 Ca la Gran Cristiana**
Carrer de la Portella, 5
- 9 Can Berga**
Plaça del Mercat, 12
- 10 Passeig del Born**
Passeig del Born, s/n

19 maig - 21 juny / 2017

Palma de Primavera

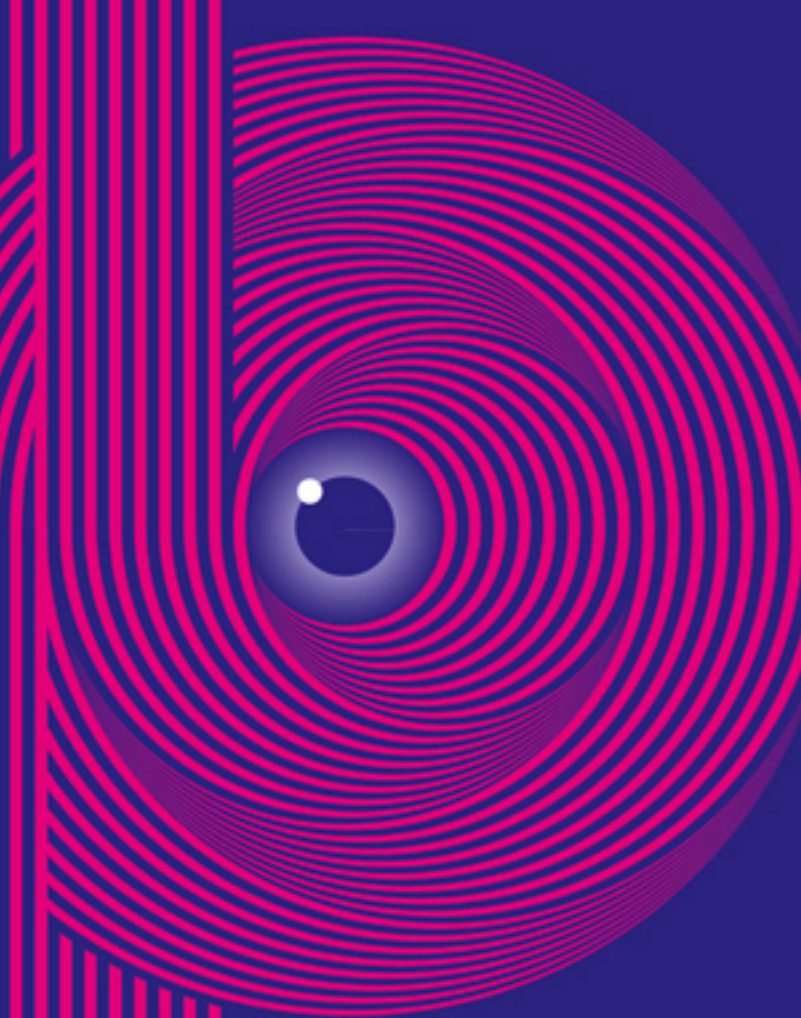

Música i Espais

- 19/05**
STERLIN
- 19-20/05**
FESTIVAL CUL DE SAC
- 26/05**
GLISANDO BIG BAND
- 27/05**
JAUME COMPTE
I NAFAS ENSEMBLE
- 02/06**
RUSÓ SALA
AMB ALEIX TOBIAS
- 03/06**
QUARTET DE CORDA
- 09/06**
JOVE ORQUESTRA SIMFÒNICA
DE LES ILLES BALEARS
- 10/06**
TUBA, PIANO I CORDES
- 16/06**
CLARA PEYA
- 17/06**
ENSEMBLE LUMIÈRE
AMB MARÍA ESPADA
- 21/06**
DIA EUROPEU DE LA MÚSICA

19
/05



dv.
20h

STERLIN

Presenten disc homenatge a Leonard Cohen

Can Balaguer

Carrer de la Unió, 3

19-20
/05

dv. 20 a 00h
ds. 11.30 a 00h



FESTIVAL CUL DE SAC

Exposicions · Taules rodones · Taller infantil · Concerts · Servei de menjar

19/05: SAÏM / POLSEGUERA / HAUS FRAUEN - 20/05: THE EX (NL) / ALUK TODOLO (FR) / NO MORE LIES / BLOOD QUARTET / FURA / MALÄMMAR / MARASME / TANØ / AUCELL CANTAIRE / MIKROPHONE / DEAD EYE WOLVES / FLETXA NEGRA

Ses Voltes / Passeig Dalt Murada

26
/05



dv.
20h

GLISANDO BIG BAND

Glisando Big Band & Llorenç Barceló

La Feixina

Plaça de la Feixina, s/n

27
/05



ds.
20h

JAUME COMPTE NAFAS ENSEMBLE

Presenten "Voda"

Casal Solleric

Passeig del Born, 27

02
/06



dv.
20h

RUSÓ SALA AMB ALEIX TOBIAS

Presenten "Mare Nostra"

Estudi General Lul·lià

Carrer de Sant Roc, 4

03
/06



ds.
20h

ANDREU RIERA, RAMON ANDREU, M^a JOSÉ GÓMEZ DE LA VEGA, DMITRY STRUCHKOV

Obres de W.A. Mozart i J. Brahms

Centre d'Història i Cultura Militar de les Balears

Carrer de Sant Miquel, 69 (antic convent de Sta. Margalida)

09
/06



dv.
20h

JOVE ORQUESTRA SIMFÒNICA DE LES ILLES BALEARS

Concert de compositors illencs

Jardins de Natzaret

Avinguda de Joan Miró, 101

10
/06



ds.
20h

TUBA, PIANO I CORDES

Tímbriques

Can Balaguer

Carrer de la Unió, 3

16
/06



dv.
20h

CLARA PEYA

Oceanes

Ca la Gran Cristiana (Museu de Mallorca)

Carrer de la Portella, 5

17
/06



ds.
20h

ENSEMBLE LUMIÈRE AMB MARÍA ESPADA

Itineraris de pau

Can Berga (Audiència Provincial)

Plaça del Mercat, 12

21
/06



dc.
20h

DIA EUROPEU DE LA MÚSICA

Conxa Buika amb l'Orquestra Simfònica de les Illes Balears

Passeig del Born

Passeig del Born, s/n